



POLSKI ZWIĄZEK MOTOROWY

Członek Międzynarodowych Federacji FIA, FIM, AIT, FICC, UEM

Okręgowy Zespół Działalności Gospodarczej Sp. z o.o.
BIURO CERTYFIKOWANYCH RZECZOZNAWCÓW TECHNIKI SAMOCHODOWEJ,
RUCHU DROGOWEGO, MASZYN I URZĄDZEŃ

50-422 Wrocław ul. Na Niskich Łąkach 4, tel. 665 727 013, e-mail: rzeczoznawcy.wroclaw@pzm.pl
Oddziały: 65-609 Zielona Góra, ul. Wiejska 10; tel./fax 68 453 31 31, e-mail: rzeczoznawcy.zielona.gora@pzm.pl
66-400 Gorzów Wlkp., ul. Kosynierów Gdyńskich 78; tel./fax 95 7223660, e-mail: gorzow.wielkopolski@pzm.pl
59-300 Lubin, ul. Składowa 1; tel. 76 8444304, e-mail: lubin@pzm.pl
58-500 Jelenia Góra, ul. Wolności 57; tel. 75 7526285, e-mail: jelenia.gora@pzm.pl

Wycena numer: 06/2019/AZ

z dnia: 2019/02/18

Wykonawca opinii : Andrzej Zieliński Rzeczoznawca PZM

Zleceniodawca: Miejski Zakład Gospodarki Komunalnej Sp. z o.o. w Nowej Soli

Adres: ul. Konstruktorów 2, 67-100 Nowa Sól

Zadanie: Określenie wartości rynkowej pojazdu

PODSTAWA WYCENY

Wycenę przeprowadzono na podstawie oględzin pojazdu w dniu 14.02.2019.

W przypadku sprzedaży wymuszonej cenę można obniżyć o 10 %.

Wydając niniejszą ocenę techniczną Rzeczoznawca nie bierze odpowiedzialności za wady ukryte przedmiotu oceny oraz wady prawne udostępnionej dokumentacji badanego obiektu.

DANE IDENTYFIKACYJNE POJAZDU

Dane: [D] II-2019

Marka: CITROËN Model pojazdu: Jumper 35 2.2 HDI Kat. '07 E4 3.5t
Wersja: 35+ L4H2 Nr rejestracyjny: FNW35SN Rok prod.: 2007
Rodzaj pojazdu: Samochód ciężarowy do 3.5t VIN: VF7YDBMFC11314013

Nr INFO-EKSPERT	008-02127
Data pierwszej rejestracji	2007/12/04
Data ważności badania technicznego	2019/12/18
Wskazanie drogomierza	124794 km
Okres eksploatacji pojazdu (07/12/04-19/02/18)	134 mies.
Kolor powłoki lakierowej, (rodzaj lakieru)	BIAŁY 2-warstwowy typu uni
Dop. masa całk. / Ładowność	3490 kg / 1295 kg
Rodzaj nadwozia	furgon z podwyższonym dachem, długi 4 drzwiowy 3+4 osobowy
Liczba osi / Rodzaj napędu / Skrzynia biegów	2 / przedni (4x2) / manualna
Rozstaw osi	4035 mm
Rodzaj silnika	z zapłonem samoczynnym
Pojemność / Moc silnika	2198 ccm / 88kW (120KM)
Doładowanie	Turbosp. z chłodn. powietrza
Liczba cylindrów / Układ cylindrów	4 / rzędowy
Norma spalin	E4
Długość / Szerokość / Wysokość	6663 mm / 2050 mm / 2522 mm

Wartość rynkowa netto wyżej zidentyfikowanego pojazdu, określona na dzień wykonania opinii wynosi:

10100 PLN

ZAŁĄCZNIKI

- 1 Wycena wartości - druk podstawowy
- 2 Wycena wartości - arkusz kontrolny

POLSKI ZWIĄZEK MOTOROWY
OKRĘGOWY ZESPÓŁ DZIAŁALNOŚCI
GOSPODARCZEJ SP. Z O.O.
50-422 Wrocław, ul. Na Niskich Łąkach 4
NIP 896-000-18-24, Regon 930507377
ODDZIAŁ W ZIELONEJ GÓRZE
65-609 Zielona Góra, ul. Wiejska 10



System INFO-EKSPERT
/ SRTSiRD

- 3 Dokumentacja fotograficzna
- 4 Opis powłoki lakierowej

POLSKI ZWIĄZEK MOTOROWY
OKRĘGOWY ZESPÓŁ DZIAŁALNOŚCI
GOSPODARCZEJ SP. Z O.O.
60-422 Wrocław, ul. Na Niskich Łąkach 4
NIP 896-000-18-24, Regon 930507377
ODDZIAŁ W ZIELONEJ GÓRZE
65-609 Zielona Góra, ul. Wiejska 10



Wykonawca opinii : Andrzej Zieliński Rzeczoznawca PZM

Zleceniodawca: Miejski Zakład Gospodarki Komunalnej Sp. z o.o. w Nowej Soli

Adres: ul. Konstruktorów 2, 67-100 Nowa Sól

Zadanie: Określenie wartości rynkowej pojazdu

PODSTAWA WYCENY

Wycenę przeprowadzono na podstawie oględzin pojazdu w dniu 14.02.2019.

W przypadku sprzedaży wymuszonej cenę można obniżyć o 10 %.

Wydając niniejszą ocenę techniczną Rzeczoznawca nie bierze odpowiedzialności za wady ukryte przedmiotu oceny oraz wady prawne udostępnionej dokumentacji badanego obiektu.

DANE IDENTYFIKACYJNE POJAZDU

Dane: [D] II-2019

Marka: CITROËN Model pojazdu: Jumper 35 2.2 HDI Kat. '07 E4 3.5t
 Wersja: 35+ L4H2 Nr rejestracyjny: FNW35SN Rok prod.: 2007
 Rodzaj pojazdu: Samochód ciężarowy do 3.5t VIN: VF7YDBMFC11314013

Nr INFO-EKSPERT 008-02127
 Data pierwszej rejestracji 2007/12/04
 Data ważności badania technicznego 2019/12/18
 Wskazanie drogomierza 124794 km
 Okres eksploatacji pojazdu (07/12/04-19/02/18) 134 mies.
 Kolor powłoki lakierowej, (rodzaj lakieru) BIAŁY 2-warstwowy typu uni
 Dop. masa całk. / Ładowność 3490 kg / 1295 kg
 Rodzaj nadwozia furgon z podwyższonym dachem, długi 4 drzwiowy 3+4 osobowy
 Liczba osi / Rodzaj napędu / Skrzynia biegów 2 / przedni (4x2) / manualna
 Rozstaw osi 4035 mm
 Rodzaj silnika z zapłonem samoczynnym
 Pojemność / Moc silnika 2198 ccm / 88kW (120KM)
 Doładowanie Turbosp. z chłodn. powietrza
 Liczba cylindrów / Układ cylindrów 4 / rzędowy
 Norma spalin E4
 Długość / Szerokość / Wysokość 6663 mm / 2050 mm / 2522 mm

WYPOSAŻENIE STANDARDOWE (2007.05-2008.09)

L.p.	Nazwa elementu wyposażenia	L.p.	Nazwa elementu wyposażenia
1	ABS + EBD + system wspomagania nagłego hamowania	13	Przygotowanie do montażu radia
2	Drzwi boczne prawe przesuwne	14	Sygnalizacja niezapiętych pasów przednich
3	Drzwi tylne dwuskrzydłowe pełne	15	Szyby przednie regulowane elektr.
4	Fotel kierowcy z podłokietnikiem z reg. wys. z reg. ledźwiową	16	Światła z regulacją kąta pochylenia
5	Fotel pasażera podwójny	17	Światło dodatkowe STOP
6	Immobilizer	18	Tapicerka z materiału
7	Kolumna kierownicy regulowana	19	Wspomaganie układu kierowniczego
8	Komputer pokładowy	20	Zabezpieczenie automatyczne drzwi przed otwarciem
9	Lusterka zewnętrzne podgrzewane i regulowane elektrycznie	21	Zamek centralny zdalnie sterowany
10	Napinacze pasów bezpieczeństwa pirotechniczne	22	Zawieszenie tylne wzmocnione
11	Obrotomierz	23	Zawór automatycznego odcięcia paliwa w przypadku kolizji
12	Poduszka powietrzna kierowcy	24	Zbiornik paliwa 90l

POLESI ZWIĄZEK MOTOROWY
 OKRĘGOWY ZESPÓŁ DZIAŁALNOŚCI
 GOSPODARCZEJ SP. Z O.O.
 50-422 Wrocław, ul. Na Niskich Łąkach 4
 NIP 896-000-18-24, Regon 930507377
 ODDZIAŁ W ZIELONEJ GÓRZE
 65-609 Zielona Góra, ul. Włocławska 10



WYPOSAŻENIE DODATKOWE

L.p.	Nazwa elementu wyposażenia	Wartość [PLN]
1	+Hak holowniczy	136
2	+II rząd siedzeń	70
3	Klimatyzacja	612
4	Radioodtwarzacz CD ze sterowaniem w kierownicy	84

OPIS ZAMONTOWANEGO W POJEŹDZIE OGUMIENIA

Koło	Marka, typ	Bieżnik [mm]	Zużycie [%]
Przednie lewe:	*FALKEN 225/75 R16C 118/116R TL	8,8	12
Przednie prawe:	*FALKEN 225/75 R16C 118/116R TL	8,8	12
Tylne lewe:	BARUM 225/75 R16C 121/120R VANIS TL	6,2	44
Tylne prawe:	BARUM 225/75 R16C 121/120R VANIS TL	6,2	44

STAN TECHNICZNY POJAZDU

Przedstawiony do oględzin pojazd niesprawny, według informacji przekazanych przez zleceniodawcę w pojeździe jest uszkodzony silnik. Podczas oględzin dokonano próby uruchomienia pojazdu, silnik po uruchomieniu pracował nierówno, stwierdzono nadmierne zadymienie. Z informacji jakie przekazał Pan Piotr Małek pojazd był oddany do autoserwisu Kwiatex w Nowej Soli celem zdiagnozowania usterki, stwierdzono uszkodzenie układu wtryskowego silnika.

KOREKTY

WARTOŚĆ BAZOWA NETTO (141 mies.)	15 800 PLN
KOREKTA ZA WYPOSAŻENIE DODATKOWE	902 PLN
<i>Wyposażenie pojazdu powoduje powiększenie wartości pojazdu, gdy jest wyposażeniem ponadstandardowym oraz jest sprawne, czyli zdolne do spełnienia swojej funkcji. Wielkość korekty wartości bazowej, związanej z wyposażeniem dodatkowym pojazdu została określona na podstawie udziału tego wyposażenia w wartości standardowo wyposażonego nowego pojazdu z uwzględnieniem amortyzacji pojazdu i zwiększonej amortyzacji jego wyposażenia.</i>	
KOREKTA ZA PIERWSZĄ REJESTRACJĘ	854 PLN
<i>Korekta uwzględnia wpływ daty pierwszej rejestracji pojazdu (pierwszego dopuszczenia do ruchu po zakupieniu pojazdu nowego) na jego wartość. Przyjmuje się, że pojazd bazowy został zarejestrowany po raz pierwszy 2007/05/15. Pojazd wyceniany został zarejestrowany 7 miesięcy później, zatem jego okres eksploatacji jest krótszy od okresu eksploatacji pojazdu bazowego i stąd wynika dodatnia korekta wartości.</i>	
KOREKTA ZA OGUMIENIE	439 PLN
<i>Korekta uwzględnia wpływ stanu ogumienia na wartość pojazdu. Zużycie poszczególnych opon zostało określone z uwzględnieniem zmierzonej wysokości ich bieżnika. Punktem odniesienia jest ogumienie o zużyciu 50%.</i>	
KOREKTY RÓŻNE	- 7 877 PLN

W tym:

Stan utrzymania i dbałość o pojazd

[%] Wart. [PLN]
-5,0 - 877

Stan utrzymania i dbałość o pojazd mogą mieć wpływ na wartość rynkową pojazdu w przypadku, gdy stan wycenianego pojazdu istotnie odbiega od dobrego, odpowiedniego dla danego okresu eksploatacji i przebiegu. Stwierdzony ponadprzeciętnie dobry stan świadczący o wyjątkowej dbałości o pojazd może stanowić podstawę korekty dodatniej wartości, stan gorszy od typowego dobrego - podstawę do korekty ujemnej. W pojeździe stwierdzono: zabrudzenie tapicerki siedzeń nadwozia, zniszczenie tapicerki siedzeń nadwozia poprzez przepalenie tkanin, zabrudzone wykładziny wnętrza nadwozia, liczne zarysowania powłoki lakierowej nadwozia, liczne wgniecenia poszycia lakierowanego nadwozia, liczne odpryski powłoki lakierowej poszycia nadwozia.

-39,9 -7 000

Konieczne naprawy pojazdu

Konieczność wykonania naprawy wycenianego pojazdu jest podstawą do obniżenia jego wartości w stosunku do wartości pojazdu sprawnego. O wielkości korekty decyduje koszt naprawy przywracającej pojazd do stanu technicznego odpowiedniego do okresu użytkowania pojazdu, jego przebiegu i ogólnego stanu technicznego.

W pojeździe stwierdzono:

- uszkodzony układ wtryskowy silnika
- uszkodzony tylny zderzak
- liczne uszkodzenia powłoki lakierowej
- zniszczone wnętrza pojazdu

POLSKI ZWIĄZEK MOTOROWY
OKRĘGOWY ZESPÓŁ DZIAŁALNOŚCI
GOSPODARCZEJ SP. Z O.O.
50-422 Wrocław, ul. Na Niskich Łąkach 4
NIP 595-000-18-24, Regon 930507377
ODDZIAŁ W ZIELONEJ GÓRZE
31-009 Zielona Góra, ul. Wiejska 10



Wartość rynkowa netto wyżej zidentyfikowanego pojazdu, określona na dzień wykonania opinii wynosi:
10100 PLN

(słownie: dziesięć tysięcy sto złotych)

Wartość określono na podstawie:

- notowań wartości rynkowych z bazy pojazdów "Komputerowego Systemu INFO-EKSPERT" na II-2019 zaakceptowanych przez wykonawcę opinii,
- korekt mających wpływ na wartość pojazdu.

POLESI ZWIĄZEK MOTOROWY
OKRĘGOWY ZESPÓŁ DZIAŁALNOŚCI
GOSPODARCZEJ SP. Z O.O.
60-428 Wrocław, ul. Na Niskich Łąkach 4
KRS 0000001324, Regon 930507377
BIURO W ZIELONEJ GÓRZE
60-505 Zielona Góra, ul. Wiejska 10



ARKUSZ USTALENIA WARTOŚCI POJAZDU

do wyceny nr: 06/2019/AZ

z dnia: 2019/02/18

Wykonawca opinii : Andrzej Zieliński Rzeczoznawca PZM

Zleceniodawca: Miejski Zakład Gospodarki Komunalnej Sp. z o.o. w Nowej Soli

Adres: ul. Konstruktorów 2, 67-100 Nowa Sól

Zadanie: Określenie wartości rynkowej pojazdu

DANE IDENTYFIKACYJNE POJAZDU

Dane: [D] II-2019

Marka: CITROËN Model pojazdu: Jumper 35 2.2 HDI Kat. `07 E4 3.5t
 Wersja: 35+ L4H2 Nr rejestracyjny: FNW35SN Rok prod.: 2007
 Rodzaj pojazdu: Samochód ciężarowy do 3.5t Nr IE: 008-02127

USTALENIE WARTOŚCI POJAZDU

KATALOG WARTOŚCI BAZOWYCH (NETTO):

rok	mies.	wart. z katal. [PLN]	wart. zadana [PLN]
2011	05	25650	25650
2010	05	22650	22650
2009	05	19950	19950
2008	05	17750	17750
2007	05	15800	15800
2006	05	14200	14200
WARTOŚĆ BAZOWA NETTO (141 mies.)			15 800 PLN

Normatywny okres eksploatacji	141 mies.
DATA PIERWSZEJ REJESTRACJI (rok/mies/dn)	2007/12/04
Rzeczywisty okres eksploatacji	134 mies.
KOREKTA ZA PIERWSZĄ REJESTRACJĘ	854 PLN po korekcie: 16 654 PLN

LISTA WYPOSAŻENIA:

Lista wyposażenia na podstawie informacji z bazy danych na okres: 2007.05-2008.09

WYPOSAŻENIE DODATKOWE:

L.p.	Nazwa elementu wyposażenia	wta	data zam.	wpa	[%]	Wsp.	Wart. [PLN]
1	Hak holowniczy	1,00			2,56	0,32	136
2	II rząd siedzeń	0,75			0,85	0,49	70
3	Klimatyzacja	0,25			4,43	0,83	612
4	Radioodtworacz CD ze sterowaniem w kierownicy	1,00			1,57	0,32	84
KOREKTA ZA WYPOSAŻENIE DODATKOWE							902 PLN
KOREKTA ZA WYPOSAŻENIE							902 PLN po korekcie: 17 556 PLN

Przebieg normatywny	274 800 km
Przebieg rzeczywisty odczytany	124 794 km

ZASTOSOWANE KOREKTY RÓŻNE:

Opis korekty	[%]	Wart. [PLN]
Stan utrzymania i dbałość o pojazd	-5,0	- 877
Konieczne naprawy pojazdu	-39,9	-7 000
KOREKTY RÓŻNE		- 7 877 PLN po korekcie: 9 679 PLN

STAN OGUMIENIA:

Oś	Koło	Cena [PLN]	Zuż. [%]	Bieżn [mm]	Koło	Cena [PLN]	Zuż. [%]	Bieżn [mm]	Koło	Cena [PLN]	Zuż. [%]	Bieżn [mm]	Koło	Cena [PLN]	Zuż. [%]	Bieżn [mm]	
Przednia	Lewe:	508	12	8,8	Prawe:	508	12	8,8	Tylne	Lewe:	439	44	6,2	Prawe:	439	44	6,2
	KOREKTA ZA OGUMIENIE																

3.161 19434

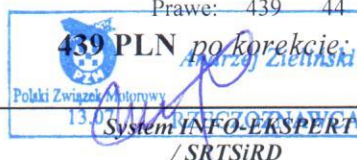

WARTOŚĆ RYNKOWA NETTO PO ZAOKRĄGLENIU

10 100 PLN

POLSKI ZWIĄZEK MOTOROWY
OKRĘGOWY ZESPÓŁ DZIAŁALNOŚCI
GOSPODARCZEJ SP. Z O.O.
50-422 Wrocław, ul. Na Niskich Łąkach 4
NIP 836-000-18-24, Regon 930507377
ODDZIAŁ W ZIELONEJ GÓRZE
65-609 Zielona Góra, ul. Wiejska 10



DOKUMENTACJA FOTOGRAFICZNA

do wyceny nr: 06/2019/AZ

z dnia: 2019/02/18

DANE IDENTYFIKACYJNE POJAZDU

Dane: [D] II-2019

Marka: CITROËN Model pojazdu: Jumper 35 2.2 HDI Kat. `07 E4 3.5t
Wersja: 35+ L4H2 Nr rejestracyjny: FNW35SN Rok prod.: 2007
Rodzaj pojazdu: Samochód ciężarowy do 3.5t



1



2



3



4

POŁSKI ZWIĄZEK MOTOROWY
OKRĘGOWY ZESPÓŁ DZIAŁALNOŚCI
GOSPODARCZEJ SP. Z O.O.
50-422 Wrocław, ul. Na Niskich Łąkach 4
NIP 896-000-18-24, Regon 930507377
ODDZIAŁ W ZIELONEJ GÓRZE
65-609 Zielona Góra, ul. Wiejska 10





5



6



7



8

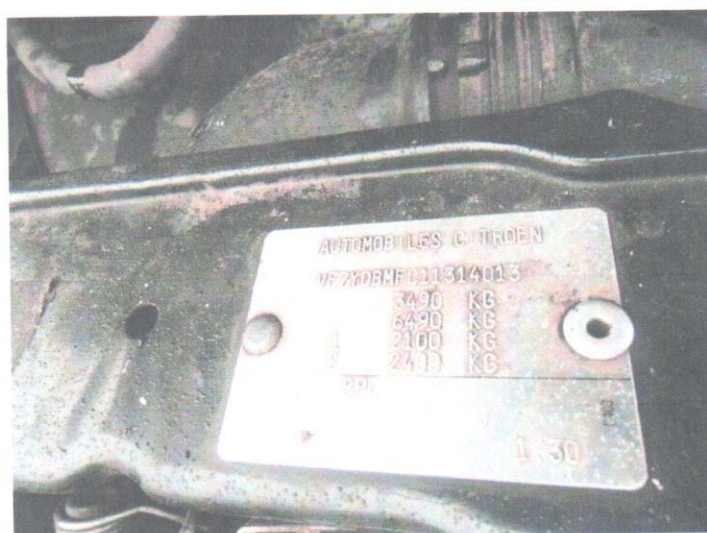

9

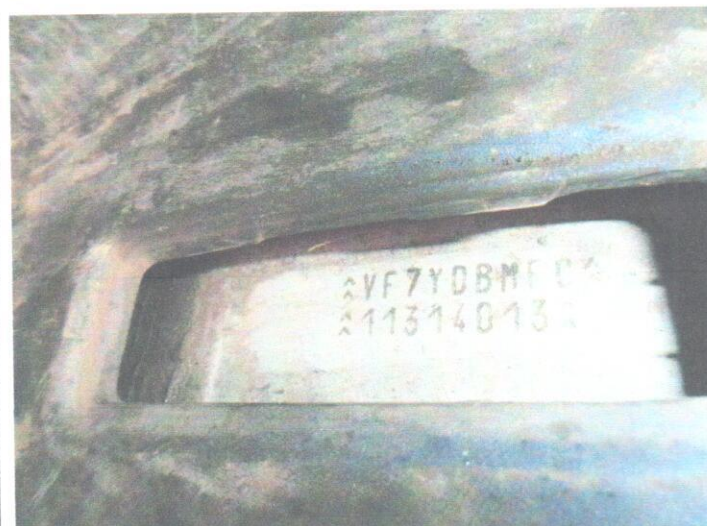

10

POLSKI ZWIĄZEK MOTOROWY
OKRĘGOWY ZESPÓŁ DZIAŁALNOŚCI
GOSPODARCZEJ SP. Z O.O.
50-422 Wrocław, ul. Na Niskich Łąkach 4
NIP 896-000-18-24, Regon 930507377
ODDZIAŁ W ZIELONEJ GÓRZE
65-609 Zielona Góra, ul. Wiejska 10

Andrzej Zieliński
 Polski Związek Motorowy
 13.07.2019
 RZECZOZNAWCA



11



12



13



14



15



16

POLSKI ZWIĄZEK MOTOROWY
 OKRĘGOWY ZESPÓŁ DZIAŁALNOŚCI
 GOSPODARCZEJ SP. Z O.O.
 50-422 Wrocław, ul. Na Niskich Łąkach 4
 NIP 896-000-18-24, Regon 930507377
 ODDZIAŁ W ZIELONEJ GÓRZE
 65-609 Zielona Góra, ul. Wiejska 10





17



18



19

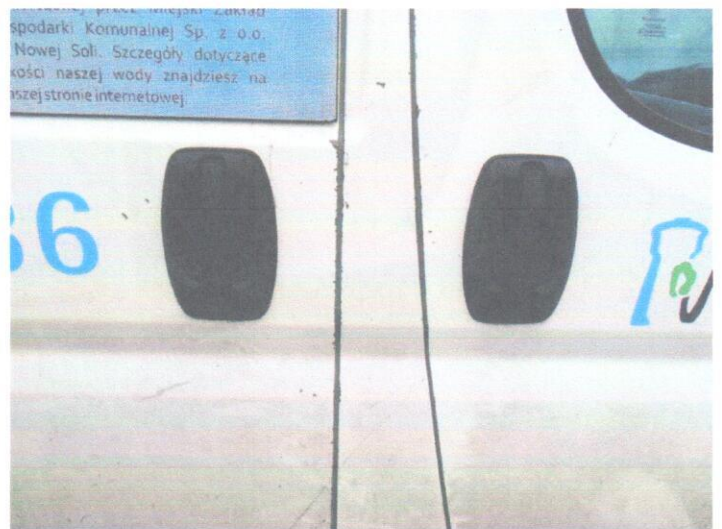

20



21

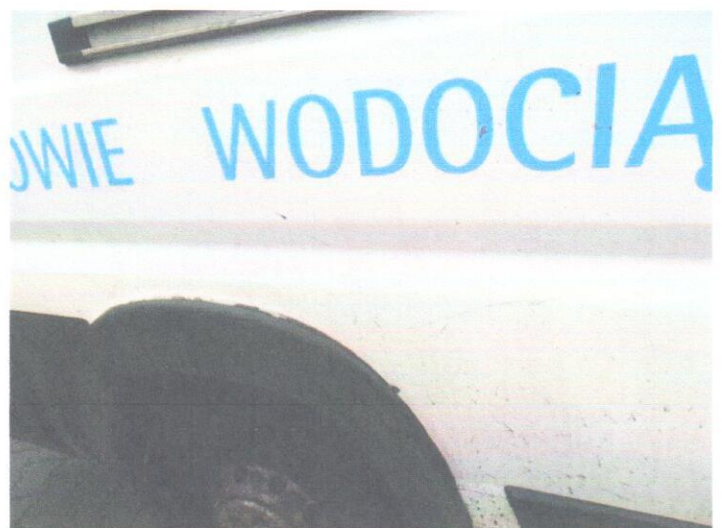

22

POLSKI ZWIĄZEK MOTOROWY
 GOSPODARZY ZESPÓŁ DZIAŁALNOŚCI
 GOSPODARCZEJ SP. Z O.O.
 50-422 Wrocław, ul. Na Niskich Łąkach 4
 NIP 638-000-18-24, Regon 930507377
 GDDZIAŁ W ZIELONEJ GÓRZE
 65-609 Zielona Góra, ul. Wiejska 10

 Andrzej Zieliński
 Polski Związek Motorowy
 13.07
 RZECZOZNAWCA



23



24



25



26



27

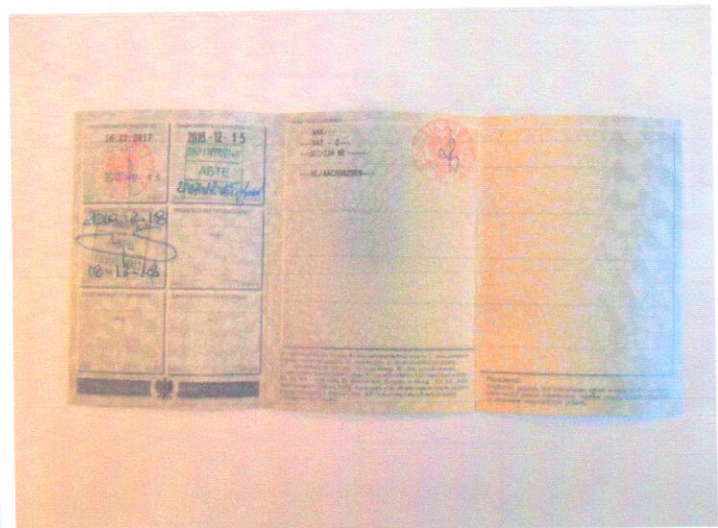

28

ZWIĄZEK MOTOROWY
 POLSKI ZESPÓŁ DZIAŁALNOŚCI
 SPORTOWEJ SP. Z O.O.
 10-110 Wrocław, ul. Na Niskich Łąkach 4
 50-100-16-24, Regon 930507377
 50-100-16-24 W ZIELONEJ GÓRZE
 50-100-16-24 ul. Wiejska 10

 Andrzej Zieliński
 Polski Związek Motorowy
 13.07
 RZECZOZNAWCA

ARKUSZ BADANIA POWŁOKI LAKIEROWEJ

do wyceny nr: 06/2019/AZ

z dnia: 2019/02/18

Wykonawca opinii : Andrzej Zieliński Rzecznawca PZM

Zleceniodawca: Miejski Zakład Gospodarki Komunalnej Sp. z o.o. w Nowej Soli

Adres: ul. Konstruktorów 2, 67-100 Nowa Sól

Zadanie: Określenie wartości rynkowej pojazdu

DANE IDENTYFIKACYJNE POJAZDU

Dane: [D] II-2019

Marka: CITROËN

Model pojazdu: Jumper 35 2.2 HDI Kat. '07 E4 3.5t

Wersja: 35+ L4H2

Nr rejestracyjny: FNW35SN

Rok prod.: 2007

Rodzaj pojazdu: Samochód ciężarowy do 3.5t

OPIS POWŁOKI LAKIEROWEJ

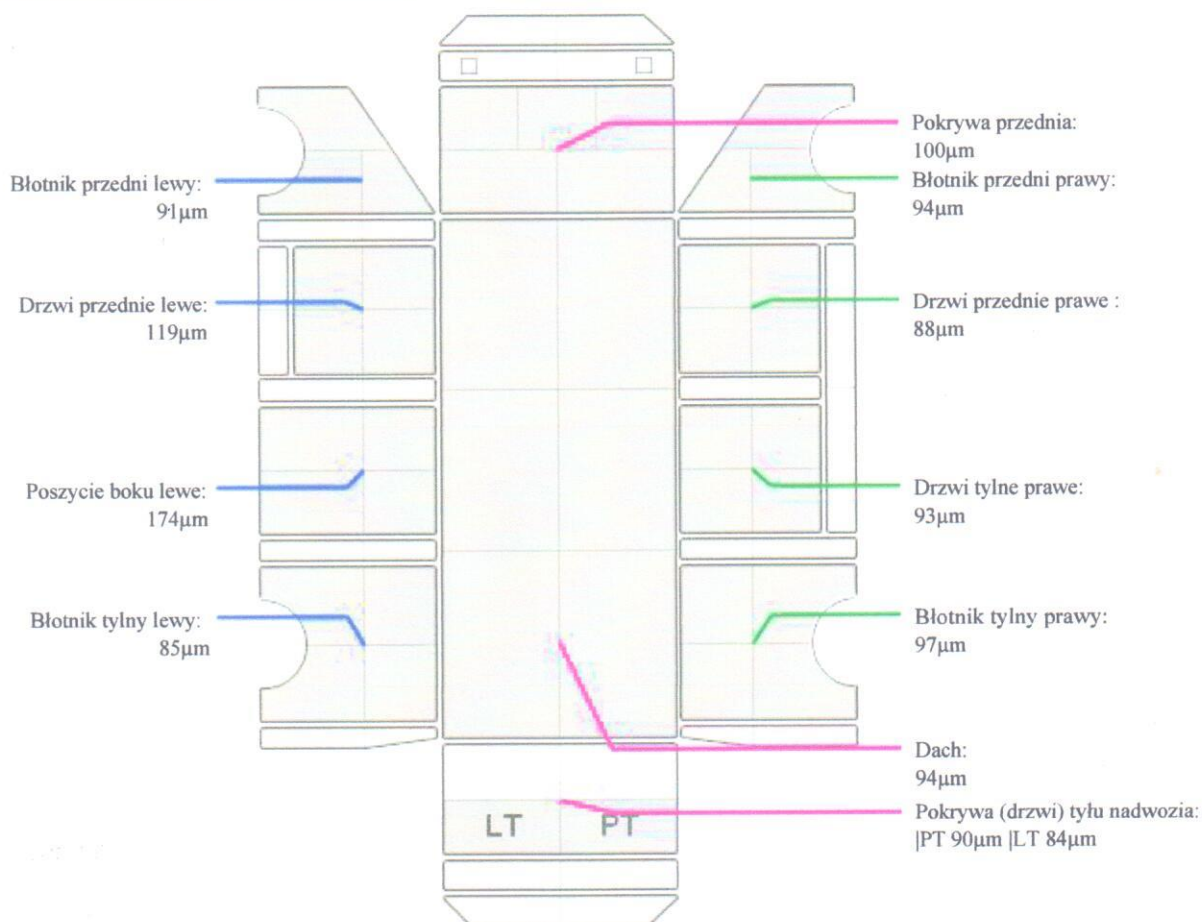

POLSKI ZWIĄZEK MOTOROWY
OKRĘGOWY ZESPÓŁ DZIAŁALNOŚCI
GOSPODARCZEJ SP. Z O.O.
50-422 Wrocław, ul. Na Niskich Łąkach 4
NIP 896-000-18-24, Regon 930507377
ODDZIAŁ W ZIELONEJ GÓRZE
65-609 Zielona Góra, ul. Wiejska 10

